

RITUEL

« UNE ŒUVRE D'ART PAR SEMAINE »

Écoute ou observe l'œuvre d'art de la page suivante :

- Indique de quelle sorte d'œuvre il s'agit et dans quel wagon de l'histoire tu la mettrais en expliquant pourquoi puis :

* Si c'est une musique :

- Essaie de trouver les instruments ;
- Indique si la musique est rapide ou lente, si certains morceaux sont répétés ;
- Explique ce que ça te rappelle....

* Si c'est une autre sorte d'œuvre :

- Essaie de trouver le type d'œuvre d'art ;
- En quel(s) matériaux elle a été réalisée ;
- Décris-la et imagine à quoi elle peut servir...

-* Puis donne ton avis !

QUELLE SORTE D'ŒUVRE D'ART ?

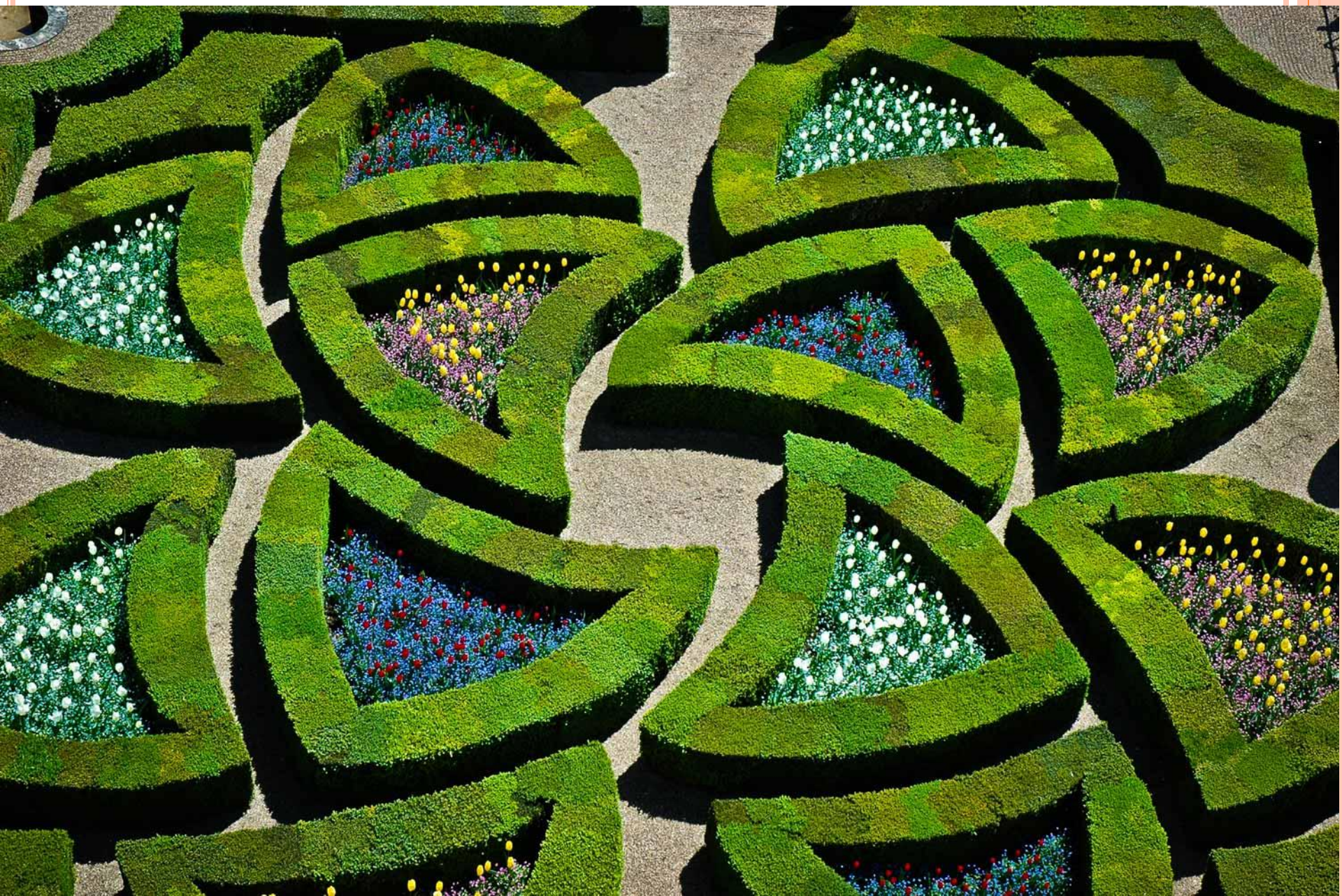

EN QUEL MATÉRIAU EST-ELLE FAITE ?



DÉCRIS-LA, À QUOI SERT-ELLE ?



DANS QUEL WAGON DU PETIT TRAIN ?



- C'est un jardin à la française, c'est l'art de l'espace (comme les monuments) ;
- Elle est faite à partir de plantes qui sont taillées en formes géométriques ;
- Elle sert à montrer que l'homme sait dompter la nature ;
- Elle a été créée pendant la renaissance mais cette œuvre existe encore, ce sont les jardins du château de Villandry.

